

POZN:

POPIS OPRAV JE ZDE UVEDEN POUZE V NEZÁKLADNĚJŠÍCH BODECH, PODROBNĚJŠÍ POSTUP A POPIS VIZ V TEXTOVÉ ČÁSTI TĚTO PD – D.1. TECHNICKÁ ZPRÁVA!
OPRAVA POVRCHŮ:

- 1) POŠKOZENÝ PОВRCH OSEKAT A VYČISTIT AŽ NA "ZDRAVÝ MATERIÁL" DLE ROZMĚRŮ Z VÝKRESU.
- 2) OTŘESKATÍ TLAKOVOU VODOU.
- 3) NANESENÍ SPOJOVACÍHO MŮSTKU.
- 4) SANACE REPROFLAČNÍ MALTOU SE ZAROVNÁNÍM SE STAV. ПОВРCHEМ.
- 5) ZAVĚŘEČNÁ ÚPRAVA PОВRCHU IMITACE TERACO.

VÝMĚRY A MNOŽSTVÍ:

ODSEKANI: 0,030 m3

OTRYSKÁNÍ TLAKOVOU VODOU:

SPOJOVACÍ MÍSTEK: 1,152 m²

REPR. MALTA:

FINÁLNÍ POVRCH:

OTRYSKÁNÍ TLAKOVOU VODOU: 37,680 m²

IMITACE TERACO:

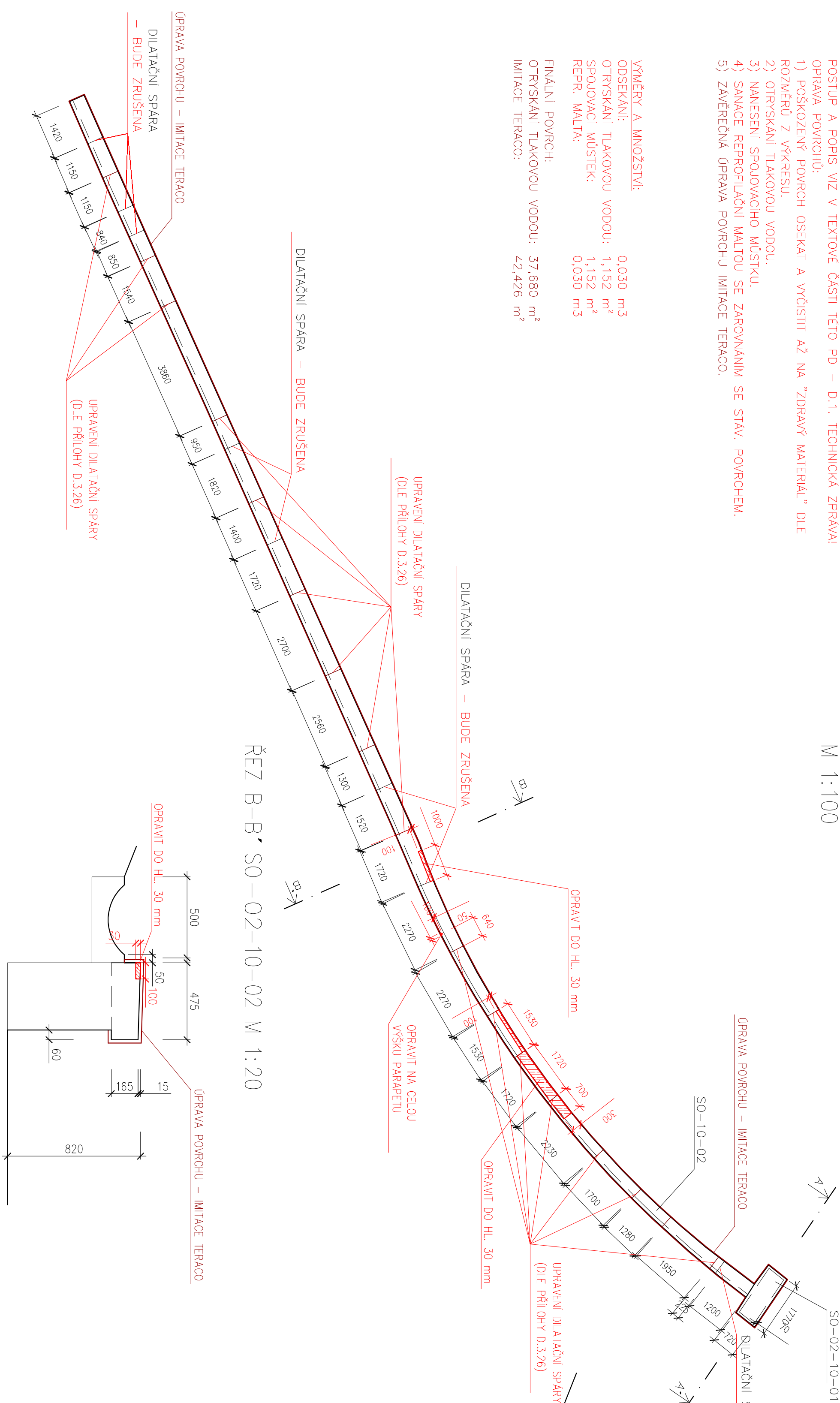

PŮDORYS SO-02-10 KAMENNÉ ZÁBRADLI

M 1:100

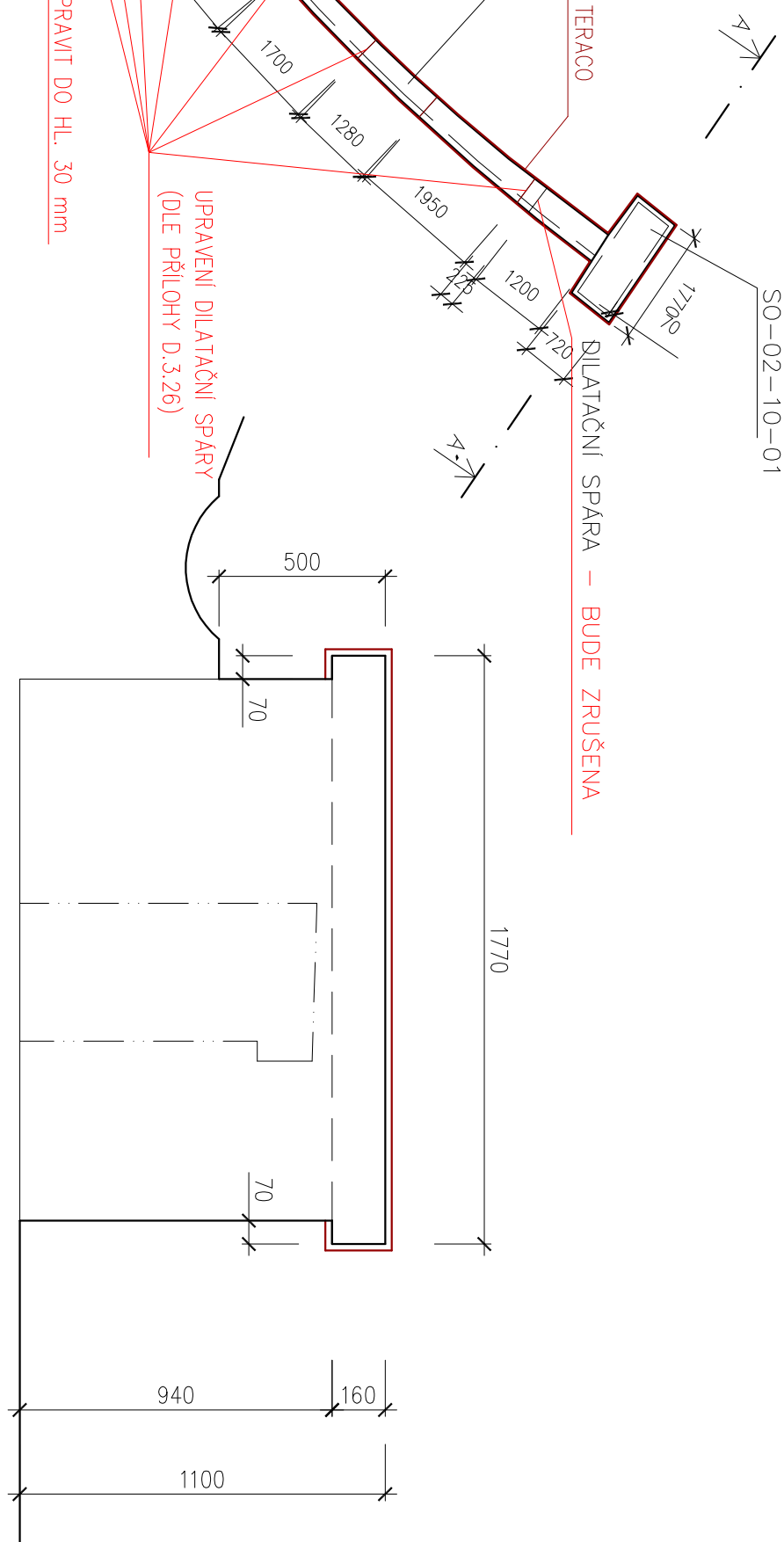

SEZNAM STAVEBNÍCH PODOBJEKTŮ:

SO-02-10-01 KAMENNÉ ZÁBRADLI
SO-02-10-02 KAMENNÉ ZÁBRADLI

SO-02-10-02 KAMENNÉ ZÁBRADLI

KŮTOVÁNO V mm.

NÁMĚR/VÝKRESOVATEL:		ZODPOVĚDNÝ PROJEKTANT:	VEDOUcí PROJEKTANT:	TECHNICKÁ KONTROLA:
ING. JINKOVÁ		ING. BARTČEK	ING. LAZÁREK, D.S.	ING. LAZÁREK, D.S.
KRAJ: VYSOČINA		KATASTR. ÚZEMÍ: VÍR, KARASÍN		
INVESTOR: PIVOVAR MORAVY, s. r. o. Dřevěnská 11, 601 75 Brno				
AGE:				
VD VÍR I, KORUNA HRÁZE OPRAVA ZÁBRADLÍ				
VÝKRES SO-10				
 Kounicova 685/20, 602 00 Brno IČ: 29262747, TEL.: 605 114 896				
DATUM:		04/2017		
STUPĚŇ:		DSP		
FORMAT:		3xA4		
MĚŘÍTKO:		OŠLO PŘÍLOHY:		
1:20, 1:100		D.3.10.		